Ecole élémentaire du Rempart

Informations familles – livrets scolaires - EduConnect

La mise en place du **service EduConnect** sur l'ensemble des écoles de l'académie est maintenant opérationnelle ce qui signifie que **vous pourrez à partir du vendredi 02 février 2024** avoir accès au livret scolaire de votre enfant directement par ce service.

Sachez également qu'il n'y a plus que deux livrets par année scolaire (janvier et juin).

L'activation du compte Educonnect peut se faire de trois manières à l'adresse suivante :

https://educonnect.education.gouv.fr

-le parcours **France Connect**

-le parcours par **notification**:

-avec votre identifiant et votre mot de passe (classes de CE1, CE2, CM1 et CM2) mis en place les années scolaires précédentes,

-par l'envoi d'un identifiant et d'un mot de passe provisoire **par mail (classe de CP uniquement) pour une première connexion**.

-le parcours par **auto-inscription**, avec votre numéro de portable

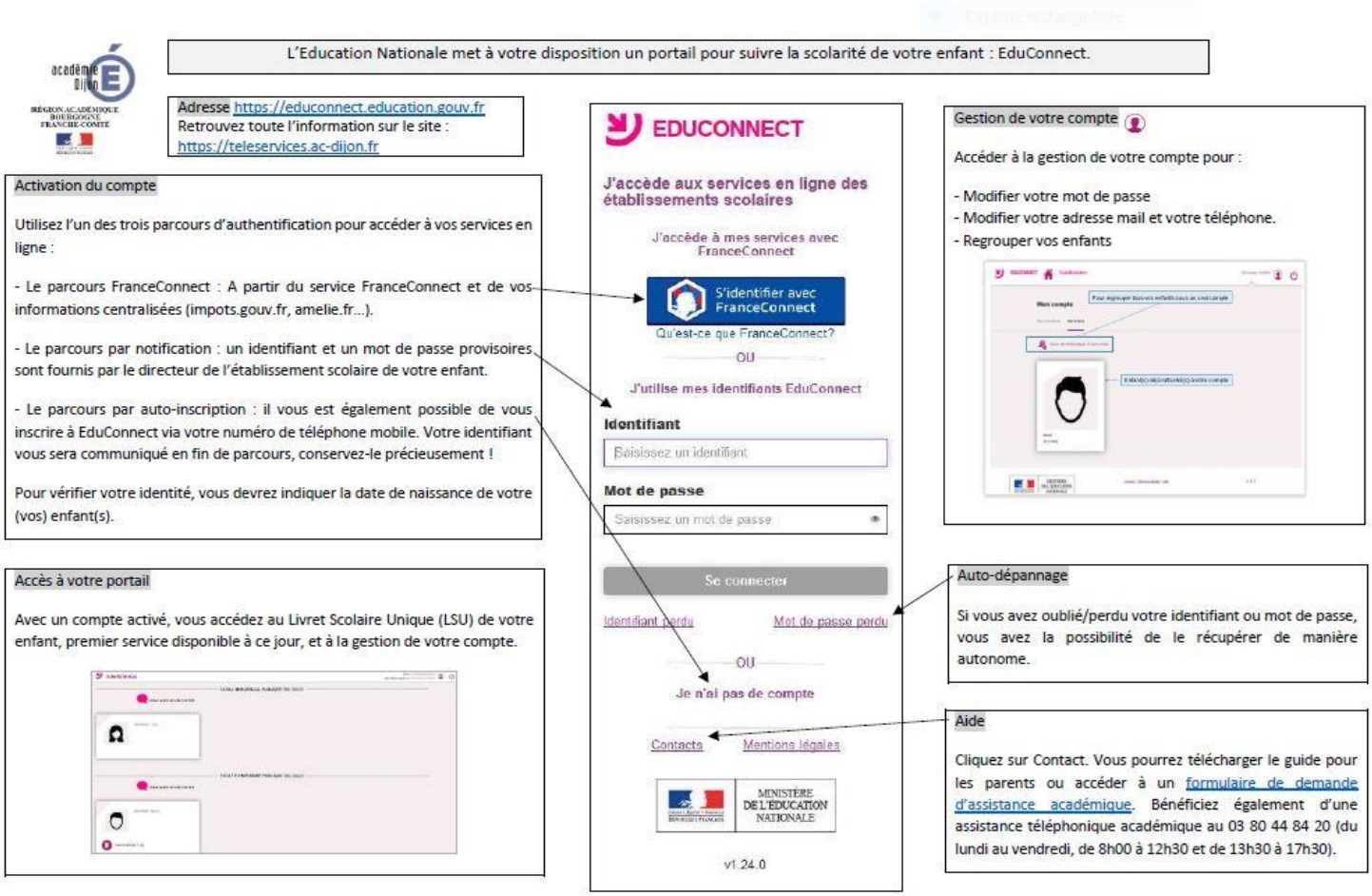

Je reste à votre disposition.

Bien cordialement.

Christelle DENET, directrice.

Signature des parents :